

ESTANCIA  
**LA CARRETA**  
BRAFORD TODO TERRENO

**DOBLE G**  
RANCH ARGENTINA



# Remate **BRA SUPERIOR** ELITE

**MARTES 15**  
**NOVIEMBRE 2022**  
SANTA FE - ARGENTINA

**BRANGUS • BRAHMAN • BRAFORD**  
**SOC RURAL DE TOSTADO | 18:00 HS.**

REMATARÁ



TRANSMITE



[WWW.BRASUPERIOR.AR](http://WWW.BRASUPERIOR.AR)



## CONDICIONES COMERCIALES BRA SUPERIOR 2022

### EN PRE-OFERTAS:

- 6% DE DESCUENTO EN LA OFERTA GANADORA.
- 4% DE DESCUENTO EN LA PRIMERA OFERTA DEL LOTE.
- 3% DE DESCUENTO A QUIEN OFERTE EN EL LOTE.

### PARA REMATE:

- PLAZO 90 DÍAS LIBRES (OPCIONAL 90 DÍAS MAS AL 20%) O 5 CUOTAS 30-60-90-120-150
- DESCUENTO POR PAGO CONTADO 20%
- FLETE GRATIS.

CONSULTE POR TARJETAS.

### **PREOFERTAS DISPONIBLES**

VIERNES 11/11 20HS AL MARTES 15/11 14 HS



**ELRURAL.com**

LOTE 1

DOBLE G  
RANCH ARGENTINA

RP 122



VER VIDEO EN YOUTUBE

FICHA

REGISTRO: DEFINITIVO F.N.: 10/11/2020

PREÑEZ: 07/05/2022 MONTERREY TANQUE TRUENO

PEDIGREE

PADRE

VL ROJO DESIGNER 78/5  
**VL ROJO DESIGNER 2/70**  
VL ELENA 108/6

MADRE

KANDOONA BRADMAN 2839  
**DOBLE G RP 72**  
FOGONERA 29 FUNDADOR

RP 122



- HEMBRA MUY MODERADA Y PRECOCIDAD DESTACADA
- MUCHA MUSCULATURA Y BUENA INSERCIÓN DE GIBA
- BUENA LÍNEA DE LOMO, Y TREN POSTERIOR EXCELENTE.
- EXCELENTE CARACTERIZACIÓN RACIAL Y OMBLIGO MUY CORRECTO.
- FERTILIDAD, MANSEDUMBRE Y APTITUD CARNICERA.

PADRE: VL ROJO 2/70



CAMPEÓN INTERMEDIO HOUSTON (USA) 2014



MADRE: DOBLE G RP 72



DONANTE DE PUNTA DE NUESTRA CABAÑA





## PREÑEZ: MONTERREY TANQUE TRUENO

PREÑEZ: 07/05/2022

EXCEPCIONAL TORO QUE MARCÓ UN ANTES Y UN DESPUÉS EN LA RAZA. SERÁN UNA DE LAS PRIMERAS CRÍAS DE ESTE TORO NACIDAS EN EL PAÍS, Y EN EL MERCOSUR.  
EL SEMEN DEL TORO FUE IMPORTADO DESDE COLOMBIA EN EXCLUSIVA POR LA CABAÑA EN 2021.

### DESTACADOS

#### TRUENO MONARCA



HIJO DE TANQUE TRUENO. CAMPEÓN 22 VECES  
DE COMPETENCIAS NACIONALES EN COLOMBIA



#### DOBLE G RP 118



HIJA DE RP 72.  
GC HEMBRA CAMPEÓN EXPOBRA 2022



LOTE 2

ESTANCIA  
**LA CARRETA**  
BRAFORO TODO TERRENO

39910



VER VIDEO EN YOUTUBE

FICHA

REGISTRO: DEFINITIVO FN: 03/07/2021 PN: 35 KG

PEDIGREE

PADRE

RANCHO 1035 - BULON  
**RANCHO 1361Y SUPREMO**  
RANCHO 1108Y - PRAGMATICO

MADRE

RANCHO 906 T/E "X BULL"  
**CARRETERA 24038**  
CARRETERA 13440

DEP'S

	PN	PD	AM	L&C	PF	CE
	0.33	3.78	0.21	2.1	15.02	0.54
<b>PREC.</b>	0.7	0.76	0.42		0.64	0.33



**PADRE: SUPREMO**



HIJO DE KACHAPE, UNO DE LOS PADRES CON MAYOR CONSISTENCIA DENTRO DE LA RAZA

**AB. MAT.: XBULL**



GC MACHO PALERMO 2014. MOCHO NATURAL, BUEN PREPUCIO, BUENA PIGMENTACIÓN Y ACEBUZAMIENTO



**LOTE 3A**



# ALBAHACA RP 574

**50%**  
a la VENTA

[VER VIDEO EN YOUTUBE](#)

**FICHA**

**REGISTRO: DEFINITIVO FN: 06/09/2021**

**PEDIGREE**

**PADRE EL PORVENIR 7571 MARATHON T/E "SORPRESA"**

**MADRE "GENIA" LUQUENSE 306 FRANCESCO 036 TE**

**AB. MAT. "FRANCESCO" RANCHO 1256 TE**

ALBAHACA, DESTACADA TERNERA COLORADA FEMENINA DE GRAN ESTRUCTURA Y MUY LARGA. UNA DE LAS GRANDES CANDIDATAS PARA EL PRÓXIMO MUNDIAL BRANGUS 2023. ENCONTRAMOS EN PREPARACIÓN PARA EL MUNDIAL 5 HERMANOS ENTEROS Y 3 HERMANOS MATERNOS, DEMOSTRANDO DE ESTA FORMA LA CONSISTENCIA DE ESTA COMBINACIÓN GENÉTICA. HERMANA ENTERA DE LUQUENSE 584 "SAL" QUIEN FUE LA PRIMERA ELECCIÓN DE TERNERAS ELITE EN BRA + BRA 2022.

HIJA DE CAMBIAZO, CRIADO POR CABAÑA SANTA LUCIA, RES. CAMPEÓN TER. MAYOR EN PALERMO Y LUEGO ADQUIRIDO POR EL CENTRO GENÉTICO SEMEX. UNO DE LOS PADRES MAS SOLIDOS Y CONSISTENTES DE LA CABANA, CON PROGENIES CONSAGRADAS EN LAS MAS IMPORTANTES EXPOSICIONES DEL PAIS Y DEL EXTERIOR, GANANDO EL PREMIO "PROGENIE DE PADRE" EN LA NACIONAL DE COLOMBIA 2022.

SU MADRE, LUQUENSE 306 GENIA, UNA DE LAS DONANTES DEL PODIO DE LA NUEVA GENERACIÓN, COMBINA A FRANCESCO X LUQUENSE 036 REINA, MADRE DE JALAPEÑO Y PRECIO RECORD DE BRA + BRA, COMERCIALIZADO POR SEMEX.



DONANTE: "GENIA LUQUENSE 306 T/E . FOTO CON CRÍA NATURAL AL PIE



SU PADRE SORPRESA, HIJO DE MARATHON Y GRAN CAMPEÓN TERNERO DE LA NACIONAL BRANGUS. TORO DE GRAN ESTRUCTURA, CALIDAD RACIAL Y ANCHO.



LOTE 3B



MOSTAZA  
RP 576



50%  
a la VENTA



VER VIDEO EN YOUTUBE

FICHA

REGISTRO: DEFINITIVO FN: 08/09/2021

PEDIGREE

PADRE "CAMBIAZO" LUQUENSE 153 CAMBIAZO TE

MADRE "GENIA" LUQUENSE 306 FRANCESCO 036 TE

AB. MAT."FRANCESCO" RANCHO 1256 TE

MOSTAZA, TERNERA COLORADA DE GRAN CALIDAD RACIAL CON GRAN ESTRUCTURA Y MUY ANCHA CUANDO SE LA MIRA DE ATRAS. FIRME CANDIDATA DE LA FILA DE CABAÑA SANTA LUCIA A PARTICIPAR EN EL PRÓXIMO MUNDIAL DE BRANGUS 2023. HIJA DE CAMBIAZO, CRIADO POR CABAÑA SANTA LUCIA, RES. CAMPEÓN TER. MAYOR EN PALERMO Y LUEGO ADQUIRIDO POR EL CENTRO GENÉTICO SEMEX. UNO DE LOS PADRES MAS SOLIDOS Y CONSISTENTES DE LA CABAÑA, CON PROGENIES CONSAGRADAS EN LAS MAS IMPORTANTES EXPOSICIONES DEL PAIS Y DEL EXTERIOR, GANANDO EL PREMIO "PROGENIE DE PADRE" EN LA NACIONAL DE COLOMBIA 2022.

SU MADRE, LUQUENSE 306 GENIA, UNA DE LAS DONANTES DEL PODIO DE LA NUEVA GENERACIÓN, COMBINA A FRANCESCO X LUQUENSE 036 REINA, MADRE DE JALAPEÑO Y PRECIO RECORD DE BRA + BRA, COMERCIALIZADO POR SEMEX.



DONANTE: "GENIA LUQUENSE 306 T/E . FOTO CON CRÍA NATURAL AL PIE



CAMBIAZO: RDO CAMPEON TERNERO MAYOR PALERMO 2017. ANCHO, PROFUNDO Y CON MUY BUEN GRADO DE ACEBUZAMIENTO



LOTE 4

DOBLE G  
RANCH ARGENTINA

RP 124



50%  
a la VENTA

OPCIÓN 100%



VER VIDEO EN YOUTUBE

FICHA

REGISTRO: DEFINITIVO F.N.: 20/11/2020

PREÑEZ: 04/07/2022 MONTERREY TANQUE TRUENO

PEDIGREE

PADRE

VL ROJO DESIGNER 78/5

**VL ROJO DESIGNER 2/70**

VL ELENA 108/6

MADRE

KANDOONA BRADMAN 2839

**DOBLE G RP 72**

FOGONERA 29 FUNDADOR

RP 124

- HIJA DE NUESTRA MUY DESTACADA RP 72
- BUENA INSERCIÓN DE GIBA
- OMBLIGO MUY CORRECTO.
- MUCHA PRECOCIDAD.
- BUENA ESTRUCTURA Y MUCHA CARNE.



**PADRE: VL ROJO 2/70**



CAMPEÓN INTERMEDIO HOUSTON (USA) 2014



**MADRE: DOBLE G RP 72**



DONANTE DE PUNTA DE NUESTRA CABAÑA





## PREÑEZ: MONTERREY TANQUE TRUENO

PREÑEZ: 04/07/2022

EXCEPCIONAL TORO QUE MARCÓ UN ANTES Y UN DESPUÉS EN LA RAZA. SERÁN UNA DE LAS PRIMERAS CRÍAS DE ESTE TORO NACIDAS EN EL PAÍS, Y EN EL MERCOSUR. EL SEMEN DEL TORO FUE IMPORTADO DESDE COLOMBIA EN EXCLUSIVA POR LA CABAÑA EN 2021.

### DESTACADOS

#### TRUENO MONARCA



HIJO DE TANQUE TRUENO. CAMPEÓN 22 VECES DE COMPETENCIAS NACIONALES EN COLOMBIA

[WWW.BRASUPERIOR.AR](http://WWW.BRASUPERIOR.AR)



LOTE 5

ESTANCIA  
**LA CARRETA**  
BRAFORO TODO TERRENO

**38416**



VER VIDEO EN YOUTUBE

**FICHA**

**REGISTRO: DEFINITIVO FN: 12/03/2021 PN: 38 KG**  
**SERVICIO: 17/06/2022 TORO: DERBY**

**PEDIGREE**

**PADRE**

RANCHO 1035 - BULON

**RANCHO 1361Y SUPREMO**

RANCHO 1108Y - PRAGMATICO

GRAN HILARIO 51 "BULON"

**MADRE**

**CARRETERA D 13440 BULON**

CARRETERA D 4534

**DEP'S**

	PN	PD	AM	L&C	PF	CE
DEP	0.34	5.17	2.76	5.35	25.68	0.77
PREC.	0.72	0.76	0.57		0.64	0.36



**PADRE: SUPREMO**



**TORO DE MUY BUEN HUESO, SOLIDO COLOR,  
CORRECTO PREPUCIO Y FUERTE PIGMENTACIÓN**

**MADRE: D13440 BULON**



**HEMBRA CON BUENA CARACTERIZACIÓN RACIAL, BUEN  
PN. CONSISTENCIA GENÉTICA POR TODS LADOS**



LOTE 6

DOBLE G  
RANCH ARGENTINA

RP 98



VER VIDEO EN YOUTUBE

FICHA

REGISTRO: DEFINITIVO F.N.: 15/08/2020  
PREÑEZ: 07/05/2022 EL CANEY BENDECIDO

PEDIGREE

PADRE

KC APACHE 707/4  
VL ROJO APACHE 1/50  
VL ELENA 12/4

MADRE

MR TO FERRIS 10/4  
RP 3090  
EL PORVENIR 29

RP 98



MOCHA, CON GEN MOCHO, ESTA HEMBRA ES UN DERROCHE DE CLASE, ESTRUCTURA, FEMINIDAD Y PRECOCIDAD. SU PEDIGREE LA RESPALDA. SU PADRE, APACHE 1/50 ES UNO DE LOS PADRES MÁS PRODUCTIVOS EN LA HISTORIA DEL RED BRAHMAN, HABIENDO DADO HIJOS CAMPEONES POR TODO EL MUNDO. SU MADRE, NUESTRA RP 3090, ES UNA DE LAS VACAS PILARES DE NUESTRO PLANTEL DE DONANTES.

PADRE: APACHE 1/50



PADRES DE CAMPEONES DE LA HOUSTON 2017  
Y UNO DE LOS TOROS MÁS USADOS DEL MUNDO



MADRE: RP 3090



DONANTE DE PUNTA DE NUESTRA CABAÑA,  
MADRE DE CAMPEONES.



LOTE 7

ESTANCIA  
**LA CARRETA**  
BRAFORO TODO TERRENO

**38426**



**50%**  
a la VENTA

OPCIÓN 100%



VER VIDEO EN YOUTUBE

**FICHA**

REGISTRO: DEFINITIVO FN: 13/03/2021 PN: 30KG  
SERVICIO: 6/17/2022 TORO: RON

**PEDIGREE**

GAN. LA PAZ DT61 GRANDEUR -T/E- GOLIAT

**PADRE**

**RAM**

BRG SAN JUAN 5002

RANCHO 906 T/E "X BULL"

**MADRE**

**CARRETERA 23170**

CARRETERA 13440

**DEP'S**

	PN	PD	AM	L&C	PF	CE
DEP	-0.3	4.63	1.77	4.08	26.73	1.01
PREC.	0.69	0.75	0.41		0.64	0.34



**PADRE: RAM**



RESERVADO DE GRAN CAMPEÓN BRAFORO EN LA NACIONAL 2019.

**MADRE: CARRETERA 23170**



HEMBRA MUY BALANCEADA Y DE BUENA CARACTERIZACIÓN RACIAL



LOTE 8A

DOBLE G  
RANCH ARGENTINA

RP 142



 VER VIDEO EN YOUTUBE

FICHA

REGISTRO: DEFINITIVO F.N.: 05/10/2020  
PREÑEZ: 06/04/2022 EL CANEY BENDECIDO

PEDIGREE

PADRE

VL ROJO DESIGNER 78/5  
**VL ROJO DESIGNER 2/70**  
VL ELENA 108/6

MADRE

KANDOONA BRADMAN 2839  
**DOBLE G RP 72**  
FOGONERA 29 FUNDADOR

RP 142



- HEMBRA MUY MODERADA Y PRECOCIDAD DESTACADA
- MUCHA MUSCULATURA Y BUENA INSERCIÓN DE GIBA
- BUENA LÍNEA DE LOMO, Y TREN POSTERIOR EXCELENTE.
- EXCELENTE CARACTERIZACIÓN RACIAL Y OMBLIGO MUY CORRECTO.
- FERTILIDAD, MANSEDUMBRE Y APTITUD CARNICERA.

PADRE: VL ROJO 2/70



CAMPEÓN INTERMEDIO HOUSTON (USA) 2014



MADRE: DOBLE G RP 72



DONANTE DE PUNTA DE NUESTRA CABAÑA



LOTE 8B

DOBLE G  
RANCH ARGENTINA

RP 138



VER VIDEO EN YOUTUBE

FICHA

REGISTRO: DEFINITIVO F.N.: 01/11/2020  
PREÑEZ: 06/04/2022 EL CANEY BENDECIDO

PEDIGREE

PADRE

KC APACHE 707/4  
VL ROJO APACHE 1/50  
VL ELENA 12/4

MADRE

KANDOONA BRADMAN 2839  
DOBLE G RP 72  
FOGONERA 29 FUNDADOR

PADRE: APACHE 1/50



PADRES DE CAMPEONES DE LA HOUSTON 2017  
Y UNO DE LOS TOROS MÁS USADOS DEL MUNDO



RP 138

- HEMBRA MUY MODERADA Y PRECOCIDAD DESTACADA
- MUCHA MUSCULATURA Y BUENA INSERCIÓN DE GIBA
- BUENA LÍNEA DE LOMO, Y TREN POSTERIOR EXCELENTE.
- EXCELENTE CARACTERIZACIÓN RACIAL Y OMBLIGO MUY CORRECTO.
- CONSISTENCIA GENÉTICA
- HEMBRA DESTACADA PARA INCORPORAR A CUALQUIER PROGRAMA GENÉTICO DE PUNTA



MADRE: DOBLE G RP 72



DONANTE DE PUNTA DE NUESTRA CABAÑA





## PREÑEZ: EL CANEY BENDECIDO

PREÑEZ RP 98: 07/05/2022

PREÑEZ RP 142 Y 138: 06/04/2022

UNO DE LOS TOROS MÁS PROMETEDORES DE LOS ÚLTIMOS 10 AÑOS. CAMPEÓN NACIONAL EN 2021 EN COLOMBIA, ESTÁ LLAMADO A SER UNO DE LOS PADRES HISTÓRICOS DE LA RAZA. SU PRODUCCIÓN ESTÁ ILUSIONANDO AL MUNDO DEL BRAHMAN.

### DESTACADOS



HIJOS DE BENDECIDO QUE DEMUESTRAN DESDE TERNEROS SU PUREZA Y COLOR.

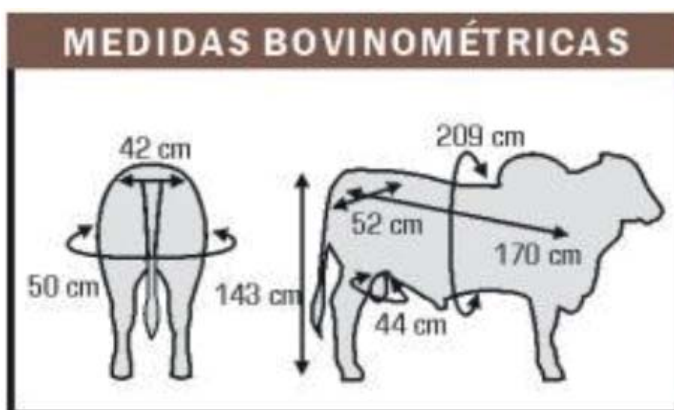

LOS ESPECTACULARES REGISTROS DE ESTE TORO DEMUESTRAN SU POTENCIAL



LOTE 9



# CANELA RP 396



50%  
a la VENTA



VER VIDEO EN YOUTUBE

FICHA

REGISTRO: DEFINITIVO FN: 16/03/2020

## PEDIGREE

**PADRE "PIMENTON" GUASUNCHOS 5073 T/E**

**MADRE "CEREZA" LUQUENSE 022 INGENIERO 2718 T/E**

**AB. MAT. "INGENIERO" EL CARMEN 1921 CEIBO**

## PADRE: PIMENTON



TORO DE TAMAÑO MODERADO, MUCHO HUESO Y ESTRUCTURA, EXCELENTE CALIDAD TESTICULAR Y COLOR ROJO OSCURO FIRME

## RP 396

CANELA, VAQUILLONA CON SU PRIMER CRIA AL PIE, MUY LARGA Y FEMENINA QUE ACOMPAÑA CON UN GRAN BALANCE Y EXCELENTE UBRE. SELECCIONADA COMO LA PRIMER DONANTE DE LA NUEVA GENERACION, LISTA PARA COLECTAR POR SU GRAN PRECOCIDAD. SU PADRE PIMENTON, TORO DE GRAN ESTRUCTURA Y EXCELENTE PIGMENTACIÓN, DE GRAN PRECOCIDAD. SU MADRE, LUQUENSE 022 CEREZA, UNA DE LAS DONANTES MAS IMPORTANTES DEL PLANTEL, HIJA DE INGENIERO DE GRAN LARGO Y FEMINIDAD Y CABE DESTACAR OTROS DE SUS GRANDES ATRIBUTOS COMO LA FIRMEZA DE SU COLOR CEREZA. SU CRIA, UN MACHO COLORADO HIJO DE YAGUARETE, UN GRAN TORO PRODUCIDO POR CABANA SANTA LUCIA ADQUIRIDO POR EL CENTRO ALTA CIALE, DE GRAN PRECOCIDAD, BAJO PESO AL NACER Y GRAN CALIDAD RACIAL.

## DEP'S

	PN	PD	AM	L&C	PF	CE
DEP	0.17	12.41	-026	5.94	14.17	0.83
PREC.	0.72	0.69	0.51		0.58	0.67
RANK.	64	10	96	71	60	42



LOTE 10

ESTANCIA  
**LA CARRETA**  
BRAFORD TODO TERRENO

**36622**



VER VIDEO EN YOUTUBE

**FICHA**

REGISTRO: DEFINITIVO FN: 13/03/2021 PN: 35 KG  
PREÑEZ: 29/01/2022 SERV. NATURAL HIJO DE RON

**PEDIGREE**

RANCHO 1035 - BULON

**PADRE RANCHO 1361Y SUPREMO**

RANCHO 1108Y - PRAGMATICO

CHE RUBICHA - PILAGAS 08993 "CHE RUBICHA"

**MADRE CARRETERA 20648**

CARRETERA 7174

**DEP'S**

	PN	PD	AM	L&C	PF	CE
DEP	0.04	3.75	0.45	2.33	18.44	0.26
PREC.	0.7	0.75	0.45		0.65	0.34



**PADRE: SUPREMO**



HIJO DE KACHAPE, UNO DE LOS PADRES CON MAYOR CONSISTENCIA DENTRO DE LA RAZA

**MADRE: CARRETERA 20648**



HEMERA CON IMPORTANTE TREN POSTERIOR Y DE MUY BUENOS DEPS.



LOTE 11

ESTANCIA  
**LA CARRETA**  
BRAFORO TODO TERRENO

**39906**



[VER VIDEO EN YOUTUBE](#)

**FICHA**

REGISTRO: DEFINITIVO FN: 13/03/2021 PN: 32 KG

**PEDIGREE**

**PADRE**

RANCHO 1035 - BULON

**RANCHO 1361Y SUPREMO**

RANCHO 1108Y - PRAGMATICO

**MADRE**

MAGNO - RANCHO 316 T/E "MAGNO"

**CARRETERA 13462**

CARRETERA D 4534

**DEP'S**



	PN	PD	AM	L&C	PF	CE
DEP	-0.08	5.09	1.12	3.67	33.74	1.09
PREC.	0.72	0.77	0.43		0.66	0.36

**PADRE: SUPREMO**



HIJO DE KACHAPE, UNO DE LOS PADRES CON MAYOR CONSISTENCIA DENTRO DE LA RAZA

**MADRE: CARRETERA 13462**



HIJA DE MAGNO, HEMBRA CON MUY BUENA CAMISETA Y LINEA DE LOMO



LOTE 12

DOBLE G  
RANCH ARGENTINA

RP 208



50%  
a la VENTA

OPCIÓN 100%



VER VIDEO EN YOUTUBE

FICHA

REGISTRO: DEFINITIVO F.N.: 17/12/2021

PEDIGREE

PADRE

KC APACHE 707/4  
VL ROJO APACHE 1/50  
VL ELENA 12/4

MADRE

WINCHESTER MAGNUM 999/3  
DOBLE G RP 94  
DOBLE G RP 72

RP 208



- LA JOYA DE LA CORONA PARA LOS ENTENDIDOS.
- CAMPEONA DE DUO A CORRAL EN EXPOBRA 2022
- HIJA DE UNA DE NUESTRAS MEJORES Y MÁS PRECOCES DONANTES
- BUENA CAPACIDAD CARNICERA, ESTRUCTURA Y MANSEDUMBRE.

PADRE: APACHE 1/50



PADRES DE CAMPEONES DE LA HOUSTON 2017  
Y UNO DE LOS TOROS MÁS USADOS DEL MUNDO



MADRE: DOBLE G RP 94



DONANTE PROVENIENTE DE NUESTRA LINEA  
MÁS PRODUCTIVA





VER VIDEO EN YOUTUBE

FICHA

REGISTRO: DEFINITIVO F.N.: 07/09/2021

PEDIGREE

PADRE

KC APACHE 707/4  
**WINCHESTER MAGNUM 999/3**  
VL ELENA 12/4

MADRE

MR TO FERRIS 10/4  
**RP 3090**  
EL PORVENIR 29

RP 174



- DERROCHE DE CLASE, ESTRUCTURA, FEMINIDAD Y PRECOCIDAD.
- SU PADRE, WINCHESTER ES UNO DE LOS PADRES FUNDADORES DEL BRAHMAN MODERNO EN EL MUNDO.
- HIJA DE NUESTRA RP 3090, ES UNA DE LAS VACAS PILARES DE NUESTRO PLANTEL DE DONANTES.

PADRE: WINCHESTER MAGNUM



UNO DE LOS PADRES MAS PRODUCTIVOS DE LA RAZA A NIVEL MUNDIAL



MADRE: RP 3090



DONANTE DE PUNTA DE NUESTRA CABAÑA, MADRE DE CAMPEONES.





VER VIDEO EN YOUTUBE

**FICHA**

**REGISTRO: DEFINITIVO F.N.: 11/09/2021**

**PEDIGREE**

**PADRE**

KC APACHE 707/4  
**WINCHESTER MAGNUM 999/3**  
VL ELENA 12/4

**MADRE**

MR TO FERRIS 10/4  
**RP 3090**  
EL PORVENIR 29

**RP 176**



- BUENA CARACTERIZACIÓN RACIAL
- CONSISTENCIA GENÉTICA, AL IGUAL QUE SU HERMANA ENTERA.
- EXCELENTE OPCIÓN PARA EMPEZAR O INCORPORAR A UN PROGRAMA GENÉTICO DE PUNTA.
- BUENA LÍNEA DE LOMO, BUEN OMBLIGO Y ESTRUCTURA.

## PADRE: WINCHESTER MAGNUM



UNO DE LOS PADRES MAS PRODUCTIVOS DE LA RAZA A NIVEL MUNDIAL



## MADRE: RP 3090



DONANTE DE PUNTA DE NUESTRA CABAÑA, MADRE DE CAMPEONES.



**WINCHESTER MAGNUM****WINCHESTER MAGNUM 999/3****DONANTE: RP 72****FOTO RP 72 A CAMPO**

SIN DUDA UNA DE LAS COMBINACIONES QUE MÁS RESULTADOS DIERON EN LA CABAÑA, HABIÉNDONOS DADO VARIAS BANDERAS EN COMPETICIONES NACIONALES, Y TAMBIÉN LA PRODUCCIÓN DE HEMBRAS QUE HOY SON PARTE DEL PROGRAMA DE DONANTES DE PUNTA DE LA CABAÑA.

POR UN LADO TENEMOS A WINCHISTER MAGNUM, UNO DE LOS PADRES DE LA RAZA A NIVEL MUNDIAL, Y POR EL OTRO A UNA HEMBRA DE PUNTA, MUY CORRECTA Y CON LÍNEAS DE SANGRE TOTALMENTE ABIERTAS.

LA PRODUCCIÓN DE AMBOS DA COMO RESULTADO ANIMALES MUY MODERADOS, DE BUENA ESTRUCTURA, MUY CORRECTOS DE OMBLIGO Y BUENA INSERCIÓN DE GIBA.

**EJEMPLARES CON LA MISMA COMBINACION****RP 82****GC HEMBRA EXPOBRA 2021 Y MEJOR TERCER HEMBRA NACIONAL 2021****RP 118****GC HEMBRA EXPOBRA 2022**



**DONANTE**



CARRETERA 13462 T/E

**PADRE**



"EXPERTO" GUASUNCHOS 3125 BULON

**DEP'S**

	PN	PD	AM	L&C	PF	CE
	-0.25	6.72	4.43	4	58.19	1.78
<b>PREC.</b>	0.86	0.9	0.6		0.88	0.46

**DEP'S**

	PN	PD	AM	L&C	PF	CE
	0.88	11.21	-1.00	4.61	22.61	1.30
<b>PREC.</b>	0.99	0.99	0.99		0.99	0.94

SE PONE A DISPOSICIÓN LA MISMA COMBINACIÓN QUE EL GRAN CAMPEÓN MACHO EXPOBRA 2021

**EJEMPLARES CON LA MISMA COMBINACION**



EMAYPE - GRAN CAMPEÓN MACHO EXPOBRA 2021





**PAQUETES DE 5 EMBRIONES**  
**COMBINACIÓN: SORPRESA X "GENIA" LUQUENSE 306 T/E**



**DONANTE: "GENIA LUQUENSE 306 T/E . FOTO CON CRÍA NATURAL AL PIE**



**PADRE: EL PORVENIR 7571 MARATHON T/E "SORPRESA"**

**EJEMPLARES CON LA MISMA COMBINACION**



**LUQUENSE 582 "SAL"**



**LUQUENSE 590 "PIMIENTA"**



**DOBLE G RP 86**



**DOBLE G RP 86**

**ELECCIÓN 1**



**EL CANEY BENDECIDO 359/7**

**ELECCIÓN 2**



**MONTERREY TANQUE TRUENO 972/8**

**ELECCIÓN 3**



**TRUENO MONARCA 650/44**

COMBINACIÓN INCREÍBLE CON CUALQUIER ELECCIÓN DE TORO QUE SE TOMA. LA DONANTE, NUESTRA RP 86 ES UNA HEMBRA QUE DE TERNERA QUEDÓ EN EL PLANTEL DE DONANTES, TENIENDO UNA PRODUCCIÓN MUY BUENA.

LA RP 86 ES MADRE DE LA RP 206, CAMPEONA DE DUO A CORRAL, CAMPEONA INDIVIDUAL A CORRAL Y RESERVADA GRAN CAMPEONA DE EXPOBRA 2022, CON TAN SOLO 9 MESES DE EDAD.

**RP 206: HIJA DE RP 86**



**RP 206 RDA GC HEMBRA EXPOBRA 2022**



## DONANTE

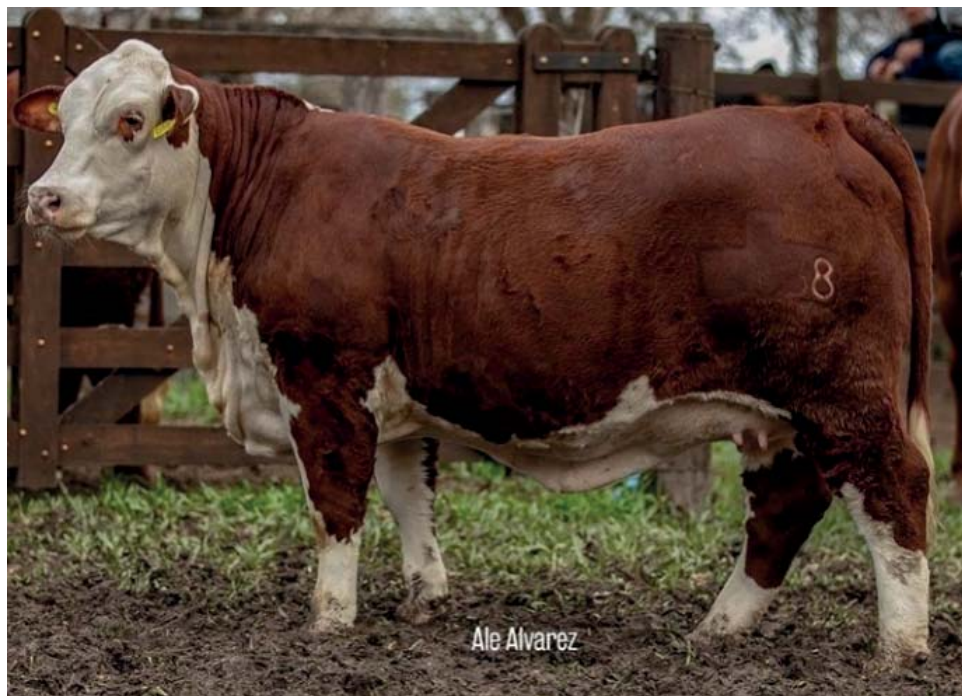

CARRETERA 24038

### DEP'S

	PN	PD	AM	L&C	PF	CE
	0.26	2	3.06	32	19.69	0.67
<b>PREC.</b>	0.79	0.85	3.06		0.80	0.38

## PADRE



PAYESERO MARCABOTE 51M PAYE 21570 MAGICO T/E

### DEP'S

	PN	PD	AM	L&C	PF	CE
	0.85	16.10	-4.53	3.53	13.49	0.47
<b>PREC.</b>	0.7	0.78	0.58		0.81	0.45

SE PONE A DISPOSICIÓN UNA MUY INTERESANTE COMBINACIÓN PRODUCTO DE NUESTRA DONANTE CARRETERA 24038, GRAN CAMPEONA INDIVIDUAL DE LOTE NACIONAL 2019 COMBINADA CON PAYESERO, GRAN CAMPEON MACHO NACIONAL 2021

ESTA COMBINACIÓN NOS PRODUJO CRIAS DESTACADAS EN LA PARICIÓN DE PRIM. 2022





**PAQUETES DE 5 EMBRIONES**  
**COMBINACIÓN: CAMBIAZO X "GENIA" LUQUENSE 306 T/E**



**DONANTE: "GENIA LUQUENSE 306 T/E . FOTO CON CRÍA NATURAL AL PIE**



**PADRE: CAMBIAZO LUQUENSE 153 T/E**

**EJEMPLARES HIJOS DE "GENIA" LUQUENSE 306 T/E**



**LUQUENSE 582 "SAL"**



**LUQUENSE 590 "PIMIENTA"**



**DOBLE G RP 100****DOBLE G RP 100****ELECCIÓN 1****EL CANEY BENDECIDO 359/7****ELECCIÓN 2****MONTERREY TANQUE TRUENO 972/8****ELECCIÓN 3****TRUENO MONARCA 650/44**

LA RP 100 ES UNA DE LAS DONANTES DE PUNTA DE LA CABAÑA. MODERACIÓN, ESTRUCTURA, CARNE, BUEN OMBLIGO. TODO LO QUE UNO BUSCA EN UNA HEMBRA.

ES HERMANA ENTERA DE RP 82 Y RP 118 , AMBAS GC HEMBRA EXPOBRA 2021 Y 2022 RESPECTIVAMENTE. ALGO PARA DESTACAR DE ELLA ES LA FERTILIDAD, YA QUE SE PRENIÓ CON 14 MESES DE EDAD.

LA PRODUCCIÓN ES MUY UNIFORME Y CUALQUIER COMBINACIÓN CON LOS TOROS OFRECIDOS DARÁ MUY BUENOS RESULTADOS.

**HERMANA ENTERA RP 100****RP 118, GC HEMBRA EXPOBRA 2022**



**DOBLE G RP 102**



**DOBLE G RP 102**

**ELECCIÓN 1**



**EL CANEY BENDECIDO 359/7**

**ELECCIÓN 2**



**MONTERREY TANQUE TRUENO 972/8**

**ELECCIÓN 3**



**TRUENO MONARCA 650/44**

LA RP 102 ES UNA INCREIBLE DONANTE. DE NUESTRO PLANTEL. DE MANERA EXCEPCIONAL SACAMOS A LA VENTA ESTE PAQUETE DE EMBRIONES DE ELLA, YA QUE PRODUCE EXCLUSIVAMENTE PARA NUESTRA CABAÑA.

LO QUE SE DESTACA SOBREMNERA EN ESTA HEMBRA ES LA PROFUNDIDAD QUE TIENE Y SOBRE TODO QUE TRANSMITE A SU DESCENDENCIA. SU MODERACIÓN, INSERCIÓN DE GIBA, ESTRUCTURA, HUESO Y OMBLIGO LA TRANSFORMAN EN UN PILAR FUNDAMENTAL DE NUESTRO PLANTEL Y EN LA QUE TENEMOS MUCHAS FICHAS PUESTAS. SU PRODUCCIÓN ES GARANTIZADA.

LA RP 102 ES HERMANA ENTERA DE RP 82 Y RP 118 , AMBAS GC HEMBRA EXPOBRA 2021 Y 2022 RESPECTIVAMENTE.

**HERMANA ENTERA RP 100**



**RP 118, GC HEMBRA EXPOBRA 2022**



**PAQUETES DE 5 EMBRIONES**  
**COMBINACIÓN: DOBLE G RP 94 X TORO A**  
**ELECCIÓN**

**DOBLE G RP 94**



DOBLE G RP 94

**ELECCIÓN 1**



EL CANEY BENDECIDO 359/7

**ELECCIÓN 2**



MONTERREY TANQUE TRUENO 972/8

**ELECCIÓN 3**



TRUENO MONARCA 650/44

**ELECCIÓN 4**



VL ROJO APACHE 1/50

LA RP 94 ES UNA HEMBRA MUY PROFUNDA, CON BUENA COSTILLA Y BUEN HUESO.

TIENE UNA MUY BUENA INSERCIÓN DE GIBA Y BUEN OMBLIGO.

ES UNA HEMBRA MUY PRODUCTIVA, EN SU PRIMERA GENERACIÓN YA PRODUJO CAMPEONES, YA QUE ES MADRE DE RP 208, RESERVADA CAMPEONA A CORRAL EXPOBRA 2022 CON TAN SOLO 9 MESES.

EN ESTE COMBO ES POSIBLE HACER LA MISMA COMBINACIÓN DE RP 208.



**DUO DE VACAS PREÑADAS DE 6 MESES**  
**COMBINACIÓN: DOBLE G RP 154 X TANQUE TRUENO**  
**DOBLE G RP 86 X TANQUE TRUENO**

**LOTE 23A: DOBLE G RP 154**



**DOBLE G RP 154**

**LOTE 23B: DOBLE G RP 86**



**DOBLE G RP 86**

**TORO**



**MONTERREY TANQUE TRUENO 972/8**

SE PONE A DISPOSICIÓN UN DUO DE VAQUILLONAS PREÑADAS CON UNA PREÑEZ AVANZADA, DE EMBRIONES DE NUESTRAS DOS DONANTES DE PUNTA, LA RP 154 Y LA RP 86.

AMBOS EMBRIONES ESTÁN FERTILIZADOS CON MONTERREY TANQUE TRUENO Y SERÁN UNOS DE LOS PRIMEROS TERNEROS CON ESA COMBINACIÓN NACIDOS EN ARGENTINA.



## LOTE 24



LOTE	IDV	REGISTRO	CABEZA	PINTURA	F. NAC.	PADRE	MADRE
24A	38826	Registrado	Mocha	1	26/04/2021	Victoriano	Carretera 29258
24B	38704	Registrado	Astada	2	19/04/2021	Victoriano	Carretera 27550

## LOTE 25



LOTE	IDV	REGISTRO	CABEZA	PINTURA	F. NAC.	PADRE	MADRE
25A	40048	Controlado	Mocha	1	11/08/2021	Carretero 3/8 C.	Carretera 3/8
25B	39342	Controlado	Mocha	2	03/06/2021	Carretero 3/8 C.	Carretera 3/8
25C	40684	Avanzado	Mocha	3	19/08/2021	Victoriano	W092 - Ron

## LOTE 26



LOTE	IDV	REGISTRO	CABEZA	PINTURA	F. NAC.	PADRE	MADRE
26A	40126	Registrado	Mocha	1	22/08/2021	Derby	Carretera 25782
26B	38868	Registrado	Astada	2	29/04/2021	Supremo	Carretera 29350
26c	38768	Registrado	Mocha	3	23/04/2021	Victoriano	Carretera 31210

## LOTE 27



LOTE	IDV	REGISTRO	CABEZA	PINTURA	F. NAC.	PADRE	MADRE
27A	40048	Controlado	Mocha	1	11/08/2021	Carretero 3/8 C.	Carretera 3/8
27B	39610	Controlado	Mocha	2	26/07/2021	Carretero 3/8 C.	Carretera 3/8
27C	39980	Controlado	Mocha	3	03/08/2021	Carretero 3/8 C.	Carretera 3/8
27D	38730	Controlado	Astada	4	20/04/2021	Carretero 3/8 C.	Carretera 3/8

## LOTE 28



LOTE	IDV	REGISTRO	CABEZA	PINTURA	F. NAC.	PADRE	MADRE
28A	39446	Controlado	Mocha	1	21/06/2021	Carretero 3/8 C.	Carretera 3/8
28B	39358	Controlado	Mocha	2	14/06/2021	Carretero 3/8 C.	Carretera 3/8
28C	39368	Controlado	Mocha	3	14/06/2021	Carretero 3/8 C.	Carretera 3/8
28D	39090	Avanzado	Mocha	4	20/05/2021	Napoleón	28522 - Supremo



# Remate BRA SUPERIOR ELITE

15 NOVIEMBRE 2022

TOSTADO - SANTA FE - ARGENTINA

ESTANCIA  
**LA CARRETA**  
BRAFORD TODO TERRENO

**DOBLE G**  
RANCH ARGENTINA



REMATARÁ



TRANSMITE



18.00 HS.

VIVO: CANAL RURAL

SOCIEDAD RURAL DE TOSTADO, SANTA FE

[WWW.BRASUPERIOR.AR](http://WWW.BRASUPERIOR.AR)

